國別	薩爾瓦多	媒體名稱	拉丁晚報 Diario Co Latino	刊登日期	2017年04月27日	版次	NACIONALES 6

Fundación Simply Help entrega lotes de tela a Secretaría de Inclusión Social

Gloria Silvia Orellana
@SilviaCoLatino

Usuarias de Ciudad Mujer serán beneficiadas con el donativo de telas para el fortalecimiento de los talleres técnicos vocacionales, que entregó la Fundación Simply Help a Vanda Pignato, secretaria de Inclusión Social (SIS) acto, en el que participó la Embajadora de la República de China (Taiwán), Florencia Hsie.

El donativo consiste en 100 rollos de telas de diferentes texturas y colores, que serán de mucha utilidad en los talleres de corte y confección, así como, los de diseño y alta costura que se imparten entre las seis sedes de "Ciudad Mujer", en el módulo de Autonomía Económica.

La Fundación Simply Help trabaja desde más de una década en el país, con el objetivo de mejorar las condiciones de vida de las mujeres, las niñas, niños, adolescentes y personas adultas mayores.

La Secretaria Vanda Pignato reseñó que la Fundación Simply Help ya ha hecho donativos similares de este material para usos de confección y alta costura. La cantidad de este material servirá incluso, para los asocios de usuarias capacitadas por "Ciudad Mujer", para facilitarles el inicio de sus operaciones comerciales.

Asimismo, de la cooperación de Simply Help se entregaron en el donativo 20 cajas kits, de productos variados para el cuidado de bebés, los que serán distribuidas a las madres que hacen uso de las Salas de Atención Infantil, que poseen los centros de "Ciudad Mujer".

"La donación que recibimos el día de hoy será igualmente utilizada de manera óptima y lograremos beneficiar a más mujeres, que día a día buscan salir adelante ellas y sus familias. Recuerden que la denominada -feminización de la pobreza- es una realidad es una realidad y son las mujeres quienes reciben duramente los impactos de las crisis económicas en todo el mundo, y El Salvador no es la excepción; pero también, son las mujeres quienes más se empeñan y lucha día a día, en superar la pobreza, aplicándose en lograr el bienestar de su familia", manifestó la Secretaria Pignato.

Asimismo, la funcionaria agradeció a la Fundación Simply Help y la Embajadora de la República de China (Taiwán) Florencia Hsie, por su permanente y estrecha colaboración con el programa social, "Ciudad Mujer", que atiende a la población femenina de manera integral.

Vanda Pignato, secretaria de Inclusión Social, posa junto a usuarias beneficiadas con el donativo de telas entregado este día por la fundación taiwanesa Simply Help. Le acompaña la embajadora de la República de China (Taiwán), Florencia Hsie. Foto Diario Co Latino.

國別	薩爾瓦多	媒體名稱	拉丁晚報 Diario Co Latino	刊登日期	2017年04月24日	版次	NACIONALES 4

"El Salvador es nuestro segundo hogar": Tina Bow, Simply Help

Gloria Silvia Orellana
@SilviaCoLatino

Un corazón sostenido en un par de manos simboliza todo el compromiso y solidaridad de la Fundación Simply Help, de la República China (Taiwán), y luego de 17 años de estar trabajando en asilos para población de Adultos Mayores, impulsan una nueva línea de cooperación con el Ministerio de Salud (MINSAL).

"Agradezco a la señora Ministra de Salud, Violeta Menjívar, y a la Embajadora de la República de China (Taiwán) en El Salvador, Florencia Hsie, por permitirme el deseo de entregar el donativo de lámparas LED con la esperanza de poner luz en donde se necesite", dijo Bow.

Autoridades del MINSAL recibieron a una delegación de la Fundación Simply Help, que un donativo 350 kits de equipo en lámparas LED que los define por su eficiencia energética, lo que permite el ahorro de energía eléctrica.

Al frente de Simply Help y con más de una década de trabajo social y voluntariado en el país, Tina Bow reiteró que siempre han cumplido con el compromiso solidario de ayudar a un país con el que mantienen relaciones de cooperación y solidaridad.

"Hemos contribuido para edificar cinco albergues para ancianos y ordenadores, para crear un centro de computo y ahora, queremos reiterar que son como nuestra segunda familia y vamos a estar trabajando juntos.

La donación de las lámparas al Ministerio de Salud es de 50 mil dólares y esperamos que sirvan en las Unidades de Salud", manifestó.

Mientras, la Embajadora Florencia Hsie celebró y reconoció el trabajo de sus compatriotas de la Fundación Simply Help por el donativo que vendrá a servir, a los y las usuarias de Unidades de Salud, Equipos Comunitarios de Salud y algunos hospitales de la red nacional.

"La Fundación Simply Help es una organización tienen sede en Los Ángeles, Estados Unidos, y que se han identificado por muchos años en apoyar países y buenos amigos, para aliviar la pobreza, al ofrecer ayuda humanitaria en emergencias, fomentar la educación informática y capacitación de recurso humano contribuyendo así a mejorar las condiciones de vida y la salud de las comunidades", expresó.

Julio Robles Ticas, viceministro de Servicio de Salud; Florencia Hsie, embajadora de la República China Taiwán; Violeta Menjívar, ministra de Salud y Tina Bow, de la Fundación Simply Help, durante el acto de donación. Foto Diario Co Latino/Ricardo Chicas Segura.

Violeta Menjívar, Ministra de Salud (MINSAL) agradeció el donativo y señaló que la República de China (Taiwán) ha sido un país que ha estado apoyando de manera sostenida y decididamente a El Salvador en la Reforma de Salud, que impulsan los gobiernos del FMLN, desde el 2010.

"Debo reconocer el apoyo de China Taiwán en el fortalecimiento de nuestro programa de vacunación de nuestro país. El fortalecimiento también de nuestros laboratorios de patología y nos está apoyando en un hermoso proyecto de reproducción de los alevines (peces recién nacidos) que son el control biológico del zancudo (Aedes egypti) de forma natural. Y yo felicito al gobierno y pueblo de Taiwán y la Fundación Simply Help", puntualizó.

國別 薩爾瓦多 | 媒體名稱 世界日報 El Mundo | 刊登日期 2017年04月29日 | 版次 NACIONAL 9

>> CHINA TAIWÁN

Donan 300 lámparas ahorrativas al Minsal

YESSICA ESPINOZA
DIARIO EL MUNDO

La entrega fue ayer de parte de la embajada al Minsal. /M.M.

En total, 300 lámparas de eficiencia energética recibió ayer el Ministerio de Salud Pública y Asistencia Social (Minsal), por parte de la embajada de China Taiwán, para reducir el consumo de energía eléctrica en los hospitales de la red de salud.

Según la ministra Violeta Menjívar "este equipo es el que se está recomendando a nivel internacional para tener una mejor eficiencia energética en nuestros países", por lo que el donativo vendría en el momento "oportuno" para renovar las fuentes de iluminación.

Agregó que en los próximos días, la red de servicios del Minsal realizará un estudio para identificar cuales son las instalaciones que, "ante una priorización de necesidad, pueden requerir la instalación de las lámparas", dijo.

Sin embargo, el viceministro Julio Robles detalló que posiblemente serán colocadas en unidades comunitarias como la de San Jacinto, Ciudad Barrios, Zacamil y Unicentro, sin descuidar a los hospitales y unidades administrativas del ramo de Salud.

Menjívar aseguró que este donativo fortalece el trabajo de la institución en el ahorro de energía, puesto que están capacitando al personal sobre cómo ahorrar energía.

"(ESTAS LÁMPARAS) SON DE MAYOR ILUMINACIÓN PERO CON MENOS CONSUMO DE ENERGÍA".

VIOLETA MENJÍVAR/
MINISTRA DE SALUD

國別	薩爾瓦多	媒體名稱	記者電子報 elperiodista.com	刊登日期	2017年04月27日	版次	網路 1

SIMPLY HELP ENTREGA A GOES DONATIVO DE ARTÍCULOS DE PRIMERA NECESIDAD PARA BEBÉS

La Fundación Simply Help, de China Taiwán, entregó 250 metros de tela y artículos de primera necesidad para bebés Presidente de la República, Salvador Sánchez Cerén, y a la Primera Dama, Margarita de Sánchez, como parte de su apoyo a las familias salvadoreñas.

El manejo transparente de los recursos donados por países amigos ha sido fundamental para obtener la confianza de instituciones como Simply Help, de China Taiwán, que entregó a la primera dama, Margarita de Sánchez, una importante ayuda en telas y artículos de primera necesidad para bebés.

En el acto de entrega participó también el presidente Salvador Sánchez Cerén, quien intercambió con los representantes de la nación asiática y agradeció a los representantes de esta fundación así como a la embajadora de China Taiwan, Florencia Hsie.

"Gracias por contribuir con nuestro país y por la solidaridad con nuestros pueblos, así como por trabajar con empresarios exitosos para beneficiar a los más necesitados", afirmó al gobernante.

El estadista recordó que China Taiwán ha brindado su apoyo al país también durante el anterior gobierno surgido de las elecciones de 2009, en las cuales fue electo vicepresidente de la república.

"Desde la Vicepresidencia hemos contado con su respaldo y apoyo. Nuestros niños, niñas y jóvenes están agradecidos con todo el respaldo que ustedes nos brindan", manifestó el mandatario.

Margarita de Sánchez agradeció también a Tina Bow, presidenta de esta fundación, y a Florencia Hsie por la confianza en la administración y distribución de esa ayuda en favor de las familias salvadoreñas.

"Lo que ustedes donan llega a quienes más lo necesitan, las familias nos escriben solicitándonos todo tipo de ayuda y esto nos ayuda a responder sus demanda, además, el Festival para el Buen Vivir es uno de los espacios donde distribuimos este tipo de insumos a las familias que más lo necesitan", expresó.

Tina Bow, presidenta de Simply Help, destacó que la donación haciende a más de 250 rollos de tela y una importante cantidad de insumos de primera necesidad para bebes. Asimismo, Bow informó que la fundación se encuentra trabajando en más donaciones que serán de suma importancia para las familias que lo necesiten.

"Cada año venimos a este país con el deseo de contribuir y cooperar con donativos de beneficio para las familias salvadoreñas. Actualmente estamos gestionando con nuestros donantes una importante cantidad de materiales de construcción que servirán para quienes más lo necesiten", dijo Bow.

Al encuentro asistieron Elda Tobar, directora ejecutiva del ISNA, y Yeimi Muñoz, presidenta de INJUVE, quien reconoció el esfuerzo y trabajo de ese instituto junto a la embajadora Hsie., además Muñoz abogó por una alianza con la fundacion Simply Help trabajar y mejorar en los servicios a los jóvenes que atiende la institución.

國別	薩爾瓦多	媒體名稱	真相電子報 Verdad digital.com	刊登日期	2017年04月28日	版次	網路 1

Donan 300 kits de lámparas LED a Ministerio de Salud

Al centro, Ministra Violeta Menjívar recibe donativo.La Ministra de Salud, Violeta Menjívar, recibió este viernes la donación de 300 kits de lámparas LED para colocar en hospitales del país, que beneficiarán a los pacientes del sistema de salud pública, de parte de la embajada de Taiwan y la Fundación Simply Help.

La ministra de Salud reveló que el Ministerio de Salud de El Salvador cuenta con 31 comités de eficiencia energética, para disminuir gasto de energía eléctrica, razón por la cual la donación será muy útil.

La embajadora de Taiwán, Florencia Hsie, aseguró que la Fundación Simply Help ha ayudado en 5 años a diferentes albergues salvadoreños, como muestra de solidaridad con el país y sus habitantes.

La Fundación Simply Help trabaja desde hace más de una década en el país para mejorar las condiciones de vida de las mujeres, los niños y las niñas, adolescentes y personas adultas mayores.

國別	薩爾瓦多	媒體名稱	首頁電子報 Periódico La Portada	刊登日期	2017 年 04 月 26 日	版次	網路 1

China (Taiwán) y Fundación Simply Help entregan donativo para fortalecer talleres técnico-vocacionales de Ciudad Mujer

Usuarias de Ciudad Mujer serán beneficiadas con el donativo de telas entregado este día por la fundación taiwanesa Simply Help a la Secretaria de Inclusión Social, Vanda Pignato. En el acto participó también la Embajadora de la República de China (Taiwán), Florencia Hsie.

El donativo consiste exactamente en 100 rollos de tela de diferente tipo que serán de mucha utilidad en talleres de corte y confección, y diseño de alta costura que se realizan a nivel nacional a través del módulo de Autonomía Económica que posee cada una de las seis sedes de Ciudad Mujer. En ocasiones anteriores, la Fundación Simply Help ha hecho entregas similares a ésta, y una parte de ese material incluso se ha entregado a asocios de usuarias capacitadas por Ciudad Mujer para facilitar el inicio de sus operaciones.

Además de los 100 rollos de tela, el donativo incluye 20 cajas kits de productos variados para el cuidado de bebés, que serán distribuidas a las madres que hacen uso de las Salas de Atención Infantil que poseen los centros Ciudad Mujer.

"La donación que recibimos el día de hoy será igualmente utilizada de manera óptima y lograremos beneficiar a más mujeres, que día a día buscan salir adelante ellas y sus familias. Recuerden que la denominada 'feminización de la pobreza' es una realidad y son las mujeres quienes reciben duramente los impactos de las crisis económicas en todo el mundo, El Salvador no es la excepción; pero también, son las mujeres quienes

más se empeñan y luchan, día a día, en superar la pobreza, aplicándose en lograr el bienestar para sus familias", apuntó la Secretaria Pignato, al momento de agradecer a la Fundación y a la Embajadora de la República de China (Taiwán), por colaborar tan estrechamente con el programa Ciudad Mujer.

La Fundación Simply Help trabaja desde hace más de una década en el país para mejorar las condiciones de vida de las mujeres, los niños y las niñas, adolescentes y personas adultas mayores.

Like Share 377 people like this. Be the first of your friends.

PERIÓDICO
SALVADOR CUMPLE

Presidente Sánchez Cerén y primera dama Margarita de Sánchez reciben importante donativo de fundación Simply Help

27 abril, 2017

CORAZÓN DE PUEBLO

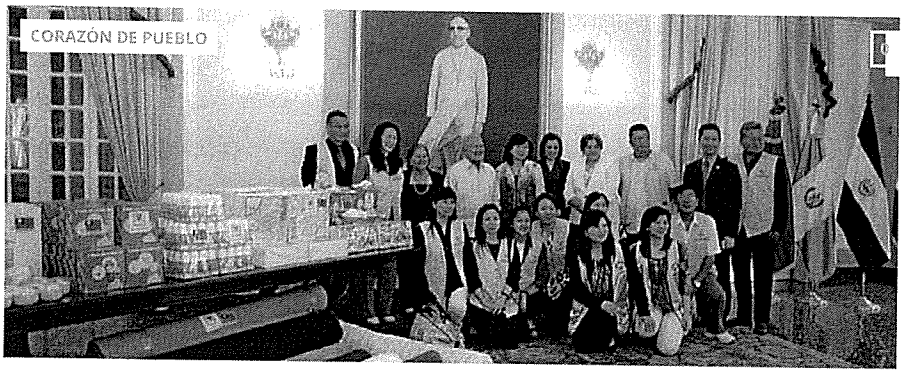

382
Compartido

El manejo transparente de los recursos donados por países amigos ha sido fundamental para obtener la confianza de instituciones como Simply Help, de China Taiwán, que entregó a la primera dama, Margarita de Sánchez, una importante ayuda en telas y artículos de primera necesidad para bebés.

En el acto de entrega participó también el presidente Salvador Sánchez Cerén, quien intercambió con los representantes de la nación asiática y agradeció a los representantes de esta fundación así como a la embajadora de China Taiwan, Florencia Hsie.

"Gracias por contribuir con nuestro país y por la solidaridad con nuestros pueblos, así como por trabajar con empresarios exitosos para beneficiar a los más necesitados", afirmó al gobernante.

El estadista recordó que China Taiwán ha brindado su apoyo al país también durante el anterior gobierno surgido de las elecciones de 2009, en las cuales fue electo vicepresidente de la república.

"Desde la Vicepresidencia hemos contado con su respaldo y apoyo. Nuestros niños, niñas y jóvenes están agradecidos con todo el respaldo que ustedes nos brindan", manifestó el mandatario.

Margarita de Sánchez agradeció también a Tina Bow, presidenta de esta fundación, y a Florencia Hsie por la confianza en la administración y distribución de esa ayuda en favor de las familias salvadoreñas.

"Lo que ustedes donan llega a quienes más lo necesitan, las familias nos escriben solicitándonos todo tipo de ayuda y esto nos ayuda a responder sus demanda, además, el Festival para el Buen Vivir es uno de los espacios donde distribuimos este tipo de insumos a las familias que más lo necesitan", expresó.

Tina Bow, presidenta de Simply Help, destacó que la donación haciende a más de 250 rollos de tela y una importante cantidad de insumos de primera necesidad para bebes. Asimismo, Bow informó que la fundación se encuentra trabajando en más donaciones que serán de suma importancia para las familias que lo necesiten.

"Cada año venimos a este país con el deseo de contribuir y cooperar con donativos de beneficio para las familias salvadoreñas. Actualmente estamos gestionando con nuestros donantes una importante cantidad de materiales de construcción que servirán para quienes más lo necesiten", dijo Bow.

Al encuentro asistieron Elda Tobar, directora ejecutiva del ISNA, y Yeimi Muñoz, presidenta de INJUVE, quien reconoció el esfuerzo y trabajo de ese instituto junto a la embajadora Hsie., además Muñoz abogó por una alianza con la fundacion Simply Help trabajar y mejorar en los servicios a los jóvenes que atiende la institución.

Relacionados

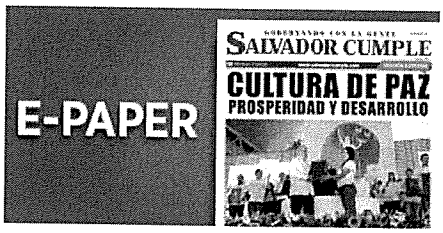

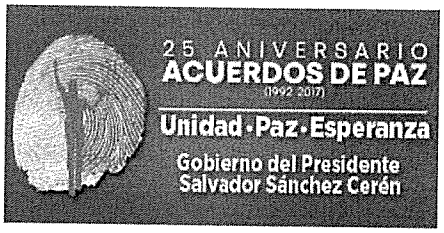

GOBERNANDO CON LA GENTE

FESTIVAL PARA EL BUEN VIVIR

Fundación Simply Help entrega donativo a Ciudad Mujer

Redacción Capres MJ admin
escrita hace 1 semana

GOBIERNO 305 Visualizacion

El donativo consiste en 100 rollos de tela de diferente tipo que serán utilizados por las usuarias de Ciudad Mujer en los talleres de corte y confección, y diseño de alta costura que se imparten a nivel nacional a través del módulo de Autonomía Económica que se imparte en las seis sedes de la institución.

La fundación taiwanesa Simply Help entregó los rollos de tela a la secretaria de inclusión social, Vanda Pignato. Además de la tela, el donativo incluye 20 kits de productos variados para el cuidado de bebés, que serán distribuidos a las madres que hacen uso de las Salas de Atención Infantil que poseen los centros Ciudad Mujer.

«La donación que recibimos el día de hoy será igualmente utilizada de manera óptima y lograremos beneficiar a más

Buscar

en superar la pobreza, aplicándose en lograr el bienestar para sus familias», apuntó la Secretaria Pignato.

La Fundación Simply Help trabaja desde hace más de una década en el país para mejorar las condiciones de vida de las mujeres, niñas y niños, adolescentes y personas adultas mayores.

Simply Help Ciudad Mujer Secretaria Pignato China (Taiwán)

DONATIVOS | FESTIVALES | ISNA

Presidente Sánchez Cerén y primera dama Margarita de Sánchez reciben importante donativo de fundación Simply Help

Compartir:
93 2

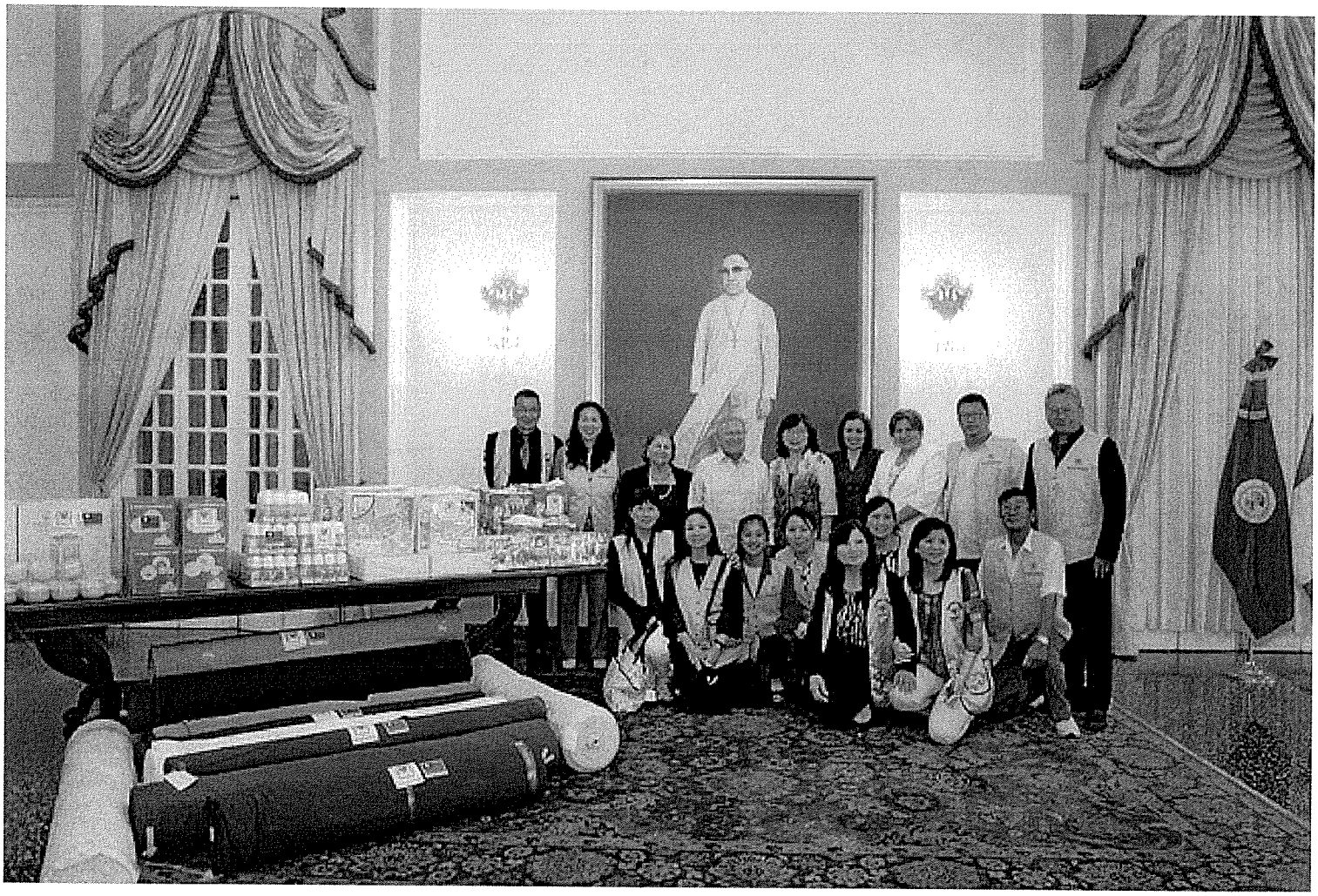

Imprimir

El manejo transparente de los recursos donados por países amigos ha sido fundamental para obtener la confianza de instituciones como Simply Help, de China Taiwán, que entregó a la primera dama, Margarita de Sánchez, una importante ayuda en telas y artículos de primera necesidad para bebés.

En el acto de entrega participó también el presidente Salvador Sánchez Cerén, quien intercambió con los representantes de la nación asiática y agradeció a los representantes de esta fundación así como a la embajadora de China Taiwan, Florencia Hsie.

"Gracias por contribuir con nuestro país y por la solidaridad con nuestros pueblos, así como por trabajar con empresarios exitosos para beneficiar a los más necesitados", afirmó al gobernante.

El estadista recordó que China Taiwán ha brindado su apoyo al país también durante el anterior gobierno surgido de las elecciones de 2009, en las cuales fue electo vicepresidente de la república.

"Desde la Vicepresidencia hemos contado con su respaldo y apoyo. Nuestros niños, niñas y jóvenes están agradecidos con todo el respaldo que ustedes nos brindan", manifestó el mandatario.

Margarita de Sánchez agradeció también a Tina Bow, presidenta de esta fundación, y a Florencia Hsie por la confianza en la administración y distribución de esa ayuda en favor de las familias salvadoreñas.

"Lo que ustedes donan llega a quienes más lo necesitan, las familias nos escriben solicitándonos todo tipo de ayuda y esto nos ayuda a responder sus demanda, además, el Festival para el Buen Vivir es uno de los espacios donde distribuimos este tipo de insumos a las familias que más lo necesitan", expresó.

Tina Bow, presidenta de Simply Help, destacó que la donación haciende a más de 250 rollos de tela y una importante cantidad de insumos de primera necesidad para bebes. Asimismo, Bow informó que la fundación se encuentra trabajando en más donaciones que serán de suma importancia para las familias que lo necesiten.

"Cada año venimos a este país con el deseo de contribuir y cooperar con donativos de beneficio para las familias salvadoreñas. Actualmente estamos gestionando con nuestros donantes una importante cantidad de materiales de construcción que servirán para quienes más lo necesiten", dijo Bow.

Al encuentro asistieron Elda Tobar, directora ejecutiva del ISNA, y Yeimi Muñoz, presidenta de INJUVE, quien reconoció el esfuerzo y trabajo de ese instituto junto a la embajadora Hsie., además Muñoz abogó por una alianza con la fundacion Simply Help trabajar y mejorar en los servicios a los jóvenes que atiende la institución.

ANTERIOR

Arte, cultura y valores para la niñez de Nejapa a través de La Colmenita

SIGUIENTE

Primera Dama culmina preparativos para Festival del Buen Vivir en Mejicanos

CIUDAD MUJER | NOTICIAS

China (Taiwán) y Fundación Simply Help entregan donativo para fortalecer talleres técnico-vocacionales de Ciudad Mujer

Compartir:
16

San Salvador. Miércoles, 26 de abril de 2017. Usuarias de Ciudad Mujer serán beneficiadas con el donativo de telas entregado este día por la fundación taiwanesa Simply Help a la Secretaria de Inclusión Social, Vanda Pignato. En el acto participó también la Embajadora de la República de China (Taiwán), Florencia Hsie.

El donativo consiste exactamente en 100 rollos de tela de diferente tipo que serán de mucha utilidad en talleres de corte y confección, y diseño de alta costura que se realizan a nivel nacional a través del módulo de Autonomía Económica que posee cada una de las seis sedes de Ciudad Mujer. En ocasiones anteriores, la Fundación Simply Help ha hecho entregas similares a ésta, y una parte de ese material incluso se ha entregado a asocios de usuarias capacitadas por Ciudad Mujer para facilitar el inicio de sus operaciones.

Además de los 100 rollos de tela, el donativo incluye 20 cajas kits de productos variados para el cuidado de bebés, que serán distribuidas a las madres que hacen uso de las Salas de Atención Infantil que poseen los centros Ciudad Mujer.

"La donación que recibimos el día de hoy será igualmente utilizada de manera óptima y lograremos beneficiar a más mujeres, que día a día buscan salir adelante ellas y sus familias. Recuerden que la denominada 'feminización de la pobreza' es una realidad y son las mujeres quienes reciben duramente los impactos de las crisis económicas en todo el mundo, El Salvador no es la excepción; pero también, son las mujeres quienes más se empeñan y luchan, día a día, en superar la pobreza, aplicándose en lograr el bienestar para sus familias", apuntó la Secretaria Pignato, al momento de agradecer a la Fundación y a la Embajadora de la República de China (Taiwán), por colaborar tan estrechamente con el programa Ciudad Mujer.

La Fundación Simply Help trabaja desde hace más de una década en el país para mejorar las condiciones de vida de las mujeres, los niños y las niñas, adolescentes y personas adultas mayores.

Leer discurso

Ver video

ANTERIOR

Diputadas del PARLACEN conocen modelo Ciudad Mujer en sede de Santa Ana

SIGUIENTE

Discurso de la Secretaria Pignato en acto de donativo por parte de Fundación Simply Help

RELACIONADOS

Secretaria Pignato inaugura taller sobre diversidad sexual y derechos sexuales y reproductivos

4 MAYO, 2017

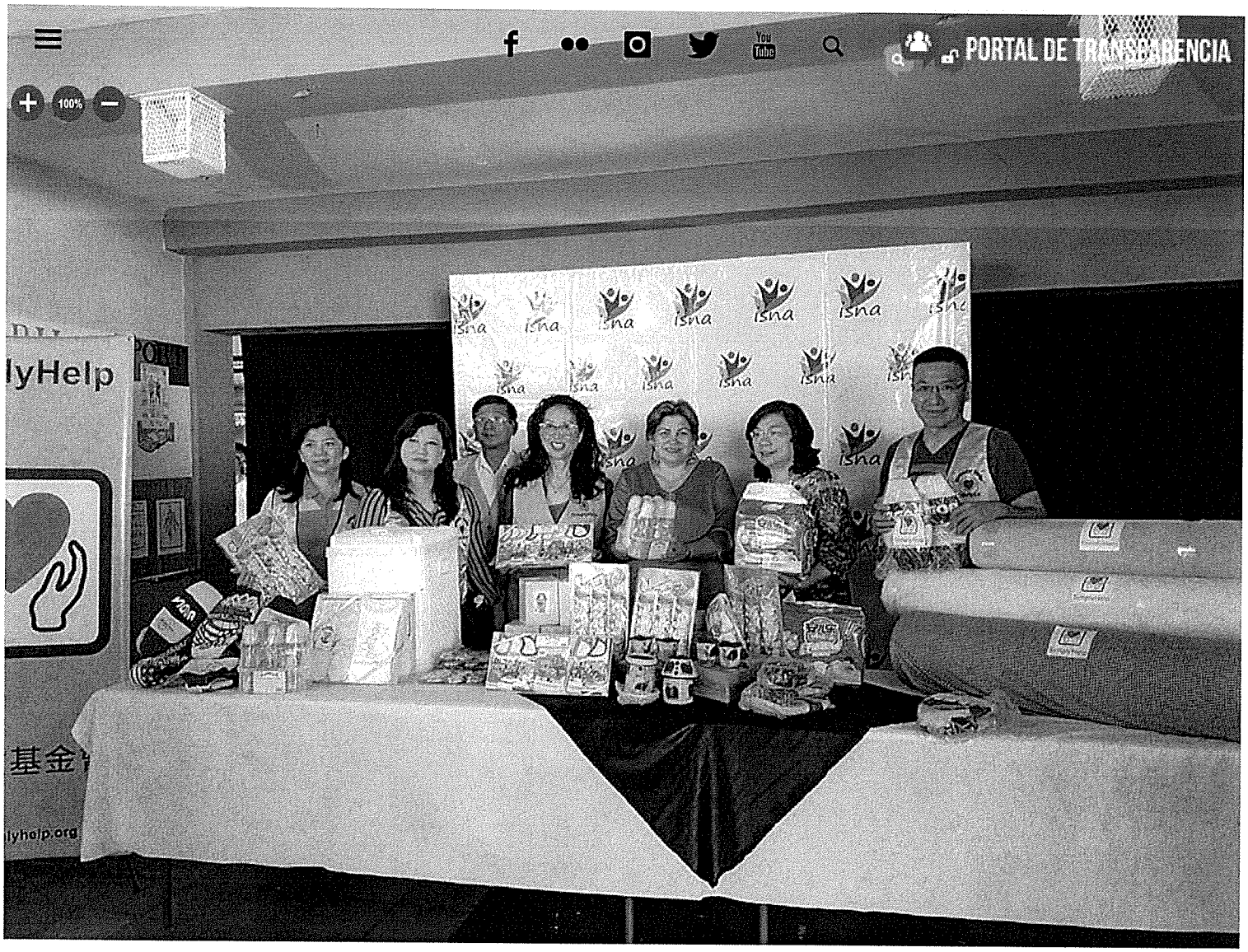

La Fundación SimplyHelp donó 150 rollos de tela, máquinas de coser, material para uñas acrílicas, juguetes, pelotas y artículos para bebé.

SIGUIENTE

AEXCID VISITA CIUDAD DE LA NIÑEZ Y ADOLESCENCIA

Translate »

Bomberos de El Salvador capacita a personal del ISNA

, 8 ABRIL, 2017

CIDEP Y LIGA ESPAÑOLA EJECUTARÁN PROYECTOS CON ISNA

, 5 ABRIL, 2017

DIRECT
CONVEI
ADOLES

, 4 ABI

NOTICIAS

EMBAJADORA DE CHINA TAIWÁN VISITA CENTRO DE INSERCIÓN FEMENINO DEL ISNA

27 ABRIL, 2017

COMPARTIR:

Translate »

Translate »

La Excelentísima Señora Embajadora de la República de China Taiwán; Florencia Miao-Hung Hsie, acompañada de una comitiva de la Fundación SimplyHelp, visitó esta mañana el Centro de Programas de Inserción Social Femenino, ubicado en Ilopango, San Salvador.

Translate »

La Directora Ejecutiva del ISNA; Elda Tobar Ortiz, acompañó a la delegación taiwanesa en su recorrido por las instalaciones de ese centro.

Translate »

El propósito de la visita fue para conocer los programas implementados para el proceso de inserción de las adolecentes internas.

Translate »

[28-04-2017] MINSAL recibe lámparas led para hospitales de China Taiwán

salud.gob.sv/28-04-2017-minsal-recibe-lamparas-led-para-hospitales-de-china-taiwan/

San Salvador, 28 de abril de 2017. La Fundación SimplyHelp de China Taiwán entregaron al Ministerio de Salud (MINSAL) una dotación de 300 kits de lámparas Led que serán distribuidas en algunos hospitales de la red pública.

La ministra de Salud, Dra. Violeta Menjívar enfatizó "este equipo es el que se está recomendando a nivel internacional para tener una mejor eficiencia energética en nuestros países, que consiste en una mayor iluminación con menor costo de energía, por lo que para nosotros es un donativo sumamente oportuno".

"Esta fundación humanitaria realiza su labor por medio de voluntarios que andan en varias partes del mundo derramando este tipo de beneficios, en este caso para nuestras instalaciones de salud, le decimos a nuestra Embajadora y a la Fundación que vamos a cumplir a cabalidad con este proyecto enviándoles fotografías del lugar en que serán instaladas estas 300 lámparas ahorradoras de energía."

La embajadora de China Taiwán, Florencia Hsie dijo: "me llena de mucha emoción y orgullo poder acompañar a nuestros compatriotas de la Fundación SimplyHelp con la entrega de este donativo cuyo costo ronda los $50 mil dólares y que servirá para ayudar a los centros de salud".

El MINSAL tiene 31 comités de eficiencia energética para disminuir el gasto de energía, en cada uno de los 30 hospitales y 1 en la Secretaría de Salud; también se forma al recurso humano en el ahorro de energía fundamentalmente en la red de establecimientos de salud.

Se están haciendo adecuaciones en la compras de equipos con mayor eficiencia energética como ventiladores, luminarias, y se está modificando el mecanismo de compras para obtener luces muy similares al donativo de la fundación SimplyHelp, así como una sustitución paulatina de aquellos equipos e instalaciones obsoletos para el ahorro de energía. Otros kits de lámparas serán entregados a las Unidades Comunitarias de Salud Familiar (UCSF) de San Jacinto, Barrios, Zacamil y Unicentro.

evento28042017

evento28042017a

evento28042017b

evento28042017c

Derechos de Información 2016. Ministerio de Salud de El Salvador.

↑ Subir