COMITÉ DE PROYECCIÓN SOCIAL
EL SALVADOR

INFORME DE USO DONACIÓN

SIMPLY HELP

**“PROYECTO DE FORMACIÓN VOCACIONAL
CENTRO DEPORTIVO TUPAL”**

2023

2523-0009 www.cpses.org/ comite_sv Comité de Proyección Social El Salvador
Prolongación Alameda Juan Pablo II,
Senda los Laureles, entre 75 av. norte,
Y Boulevar Constitución, San Salvador

COMITÉ DE PROYECCIÓN SOCIAL
EL SALVADOR

INFORME DE ACTIVIDADES DESARROLLADAS

En cumplimiento a nuestra misión y gracias al aporte brindado por Simply Help, en último contenedor recibido, se han beneficiado a más de 150 jóvenes de diferentes municipios de San Salvador con el desarrollo de diferentes jornadas formativas en la especialidad de **MANTENIMIENTO Y REPARACIÓN DE MOTOCICLETAS**

Proceso de recepción y apertura de contenedor

COMITÉ DE PROYECCIÓN SOCIAL
EL SALVADOR

GALERÍA FOTOGRÁFICA DE ACTIVIDADES DESARROLLADAS

Jóvenes recibiendo módulo de introducción a la reparación de la motocicleta

COMITÉ DE PROYECCIÓN SOCIAL
EL SALVADOR

Alumnos realizando prácticas de manejo de motocicleta

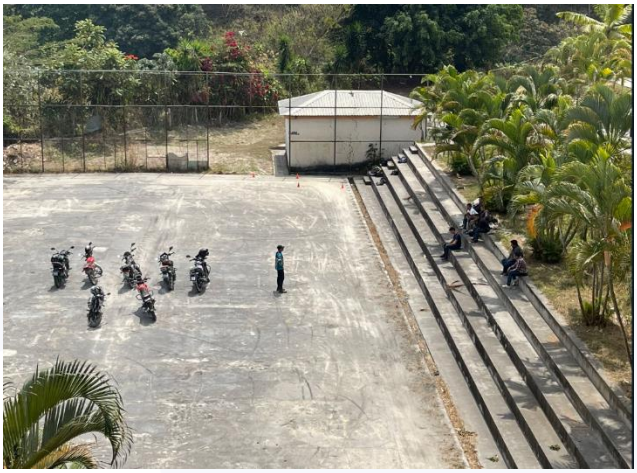

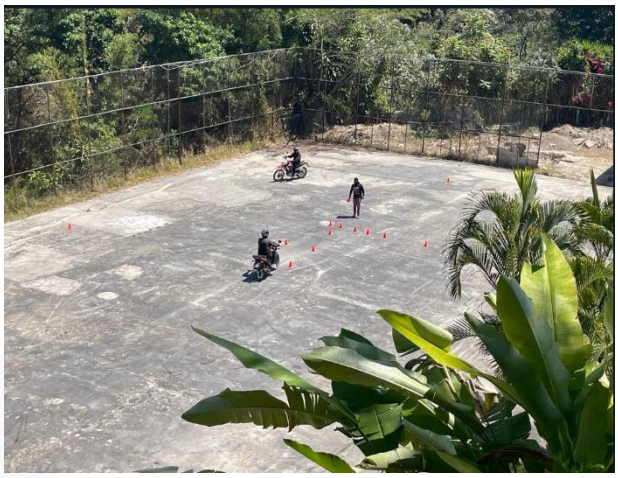

COMITÉ DE PROYECCIÓN SOCIAL
EL SALVADOR

Jóvenes haciendo uso de los implementos de seguridad en sus clases prácticas: CASCOS